

たいにい・ぽっくすつうしん

Vol.41

平成30年
8月14日

夏の、「いいね」を探しましょ。

7月から酷暑にみまわれ、小学校のプール利用日も、登校中の熱中症を懸念して中止の判断になったところもあるそうです。

外出活動は、徒歩で行ける近隣の公園としています。歩くことで、車移動では見過ごしている風景や変化に気づくことが多くあります。すれ違う人たちとのコミュニケーションもあります。歩くことの大切さを、子どもたちにも感じてほしいと思っています。

今年は暑さから車での移動を余儀なくされる日が多くなりそうです。それでも、「楽しかった！」と帰りの車内で感想を言う子どもたち。もっと、もっと、暑い夏の“いいね”をみんなで探しましょ。

たいにい
のようす



不二子・F・不二雄ミュージアム。外出は初めての試みでした。それぞれのグループで楽しみに分けての。

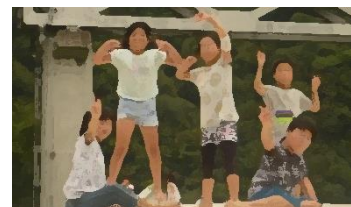

あいかわ公園と宮ヶ瀬ダムを散策。帰る前に服部牧場で食べたアイスクリームはとてもおいしかったです。

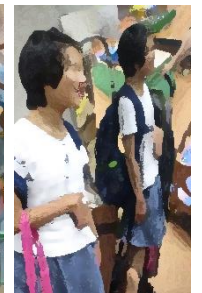

厚木こども科学館。プラネタリウム鑑賞は貸切だったので、「夏の 大三角形！」等大きな声を出して楽しむことができました。



味の素工場見学。かつおを削る体験もできました。「金槌より硬い！」と声が挙がりました。



9月 イベントの予定

敬老の日

(高齢者デイサービスを訪問し、歌を披露する予定)

お月見、敬老の日創作

9月 休業日

1日 2日

8日 9日

15日 16日 17日

22日 23日 24日

